

平成21年4月入学

流山市ゆうゆう大学入学案内

豊かな人生を仲間と共に…

「より豊かな人生を」とお考えの方へ！

知識を深め豊かな生活を送るため、地域で友人・知人を得るため…さまざまな動機で多くの方々が学んでいます。

そんなあなたをお待ちしています

流山市ゆうゆう大学

流山市中央公民館 04-7158-3462

学生募集の要点

1. 修業年限 2年間
2. 授業日数 1年目教養科目 通年13回
2年目教養科目 通年15回(予定)
選択科目(任意) 通年10回(1年次・2年次共通)
3. 入学資格 満60歳以上の意欲ある流山市民
(昭和24年4月1日以前に生まれた方)
4. 授業料 無料(別途テキスト代等が必要な場合あり)
5. お申し込み 往復はがきに住所・氏名・電話番号・生年月日・入学を希望する学園
(第1希望・第2希望)・ゆうゆう大学経験の有無をご記入の上、1月
31日(必着)までに投函してください。(初めての方優先)
6. お申し込み先住所 〒270-0176
流山市加1-16-2 流山市文化会館
「ゆうゆう大学入学」係
7. 問い合わせ先 流山市文化会館 04-7158-3462
8. 公開抽選 お申込者多数の場合公開抽選を2月10日午前10時より文化会館第
3会議室にて行い決定します。
9. 入学の可否 入学の決定は平成21年2月末日までに通知します。
※千葉県生涯大学校に在籍及び入学予定者はご遠慮ください。

平成21年度流山市ゆうゆう大学開設要綱

1. 趣旨

生涯学習の観点に立って中高年者がより充実した人生を送るために、必要な知識や技能を継続的な集団学習を通して学び、仲間作りや社会参加の喜びと生きがいを持って、心身ともに健康な生活を送ることを願って開設する。

2. 目標

- (ア)心身ともに健康な生活を送るために必要な知識、技能を学び、その実践に努める。
- (イ)これからの生活に必要な知識、技能を学び、学習の成果を地域活動に役立てる。
- (ウ)介護、男女共同参画等の新しい社会情勢に対応できる能力を養う。
- (エ)学習を通して学生相互の親睦を深め、友情の輪を広げるとともに、明るく豊かな流山のまちづくりを目指す。

3. 主催

流山市公民館

4. 対象

2年間継続して学習できる満60歳以上の意欲ある流山市民
(昭和24年4月1日以前に生まれた方)

5. 受講料

無料(教材費は自己負担)

6. 開設期間

平成21年4月から23年2月まで

7. 開設場所及び学生数

学園名	開設場所	開催曜日・時間	学生数	合計
中央学園	中央公民館 (文化会館)	金曜日 9:30～11:30	70人	350人
北部学園	北部公民館	木曜日 9:30～11:30	70人	
東部学園	東部公民館	金曜日 9:30～11:30	70人	
初石学園	初石公民館	金曜日 9:30～11:30	70人	
南流山学園	南流山センター	木曜日 9:30～11:30	70人	

※開催曜日や時間は都合により変更される場合があります。

8. 募集方法

「広報ながれやま」に募集要項を掲載する。また、各公民館に掲示する。

9. 学習時間及び方法

学習回数は、教養科目13回、選択科目10回とする。

学習時間は、教養科目・選択科目ともに9:30～11:30の2時間とする。

※その他に、他の講義会等へのお誘いもあります。

①教養科目

1年次…社会問題や生活面の課題に対する基本的な知識、技能を講義、討議、実習を通して学ぶ。仲間づくりを中心に学習方法、内容は、学園毎に行う。

2年次…1年次の学習結果に基づき、さらに広く生きがいとなる知識や技能を習得する。なお、学習内容は各学園の運営委員会において協議し決定する。

《予定講座》

学習内容	講師
おおたかの森散策	「NPO里山」理事 恵良 好敏氏
自分史	講師調整中
流山・地の言葉	講師調整中
現代メディアの検証	江戸川大学教授 内藤 和明氏
グラウンドゴルフ	流山市グラウンドゴルフ協会氏
クリーンセンター見学	流山市環境部クリーン推進課
老後の健康と歯のケア	歯科医師 康本 征史氏
人にやさしい森の街	「東葛自然と文化研究所」新保 國弘氏
合同公演会「撮りっぱなしになっていませんか？自作ビデオ映画のすすめ」	山本 恵司氏
合同公演会・内容調整中	講師調整中

(※平成20年12月末日現在案です。)

② 選択科目

科目名	開設場所	開催日	内容	学生数	総数
パソコン	中央公民館 (文化会館)	(未定)	入門①・入門②・初級①初級②・ 中級	100人	350人
史跡探訪	中央公民館 (文化会館)	木曜日	講義及び史跡めぐり(散策)	80人	
文学	北部公民館	木曜日	太宰治(没後60年)等をテーマ に朗読および講義	50人	
音楽	東部公民館	火曜日	音楽の歴史的背景を学び、コーラス	60人	
レクリエーション	生涯学習センター	火曜日	レクリエーション(ゲーム・ソング・ダンス) 軽スポーツ	60人	

1.0. 学園の組織

①運営委員会(教養科目・選択科目)

運営委員会、学習活動・研修・行事等の充実を図るため、必要に応じて会議を開き、学習成果のまとめや事業計画の作成に携わる。

②班・係

10名で1班を作り、班長・副班長を選出し、学習の円滑な運営や連絡、親睦に努める。

講座ごとに当番班を決め、会場・受付・記録・接待・お手拭き・水差し等の仕事を分担し講座の円滑化を図る。

1.1. 学園連絡会議

各学園の学習・研修・行事、その他共通の課題について話し合い、学園のよりよい推進を図る。

1.2. 学園祭実行委員会

実行委員会は、必要に応じて組織する。

その構成は、教養科目の委員長、副委員長、選択科目の部長・副部长とする。

ただし、学園祭実行委員会が必要と認めた場合には、該当の学生は実行委員会に参加する。

1.3. ゆうゆう大学組織図

学 長 (教育長)
 事務局 長 (生涯学習部長)
 学 園 長 (公民館長)
 副学 園 長 (公民館次長)
 事業担当職員 (事業係)
 生涯学習専門員 (各館)

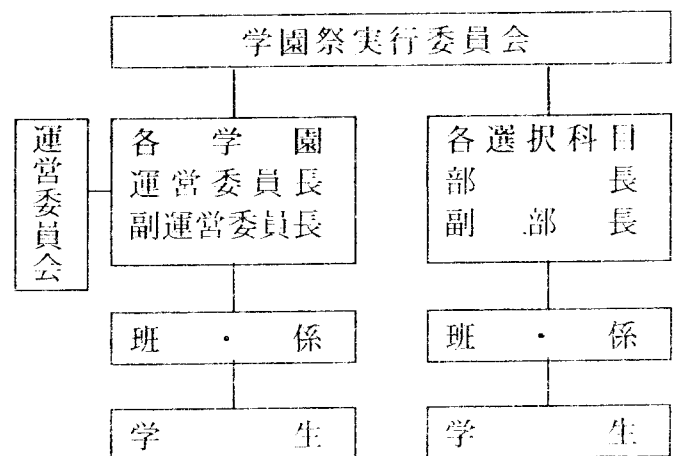

学園案内

中央学園…文化会館（中央公民館）

〒270-0176

流山市加1丁目16番地の2

TEL 04-7158-3462

FAX 04-7158-3442

交通

- ①総流山電鉄流山駅より徒歩8分
- ②つくばエクスプレス
流山セントラルパーク駅より徒歩20分
- ③東武バスイースト
南流山駅～リサイクルセンター間
- ④またはおおたかの森駅間
加2丁目下車徒歩2分

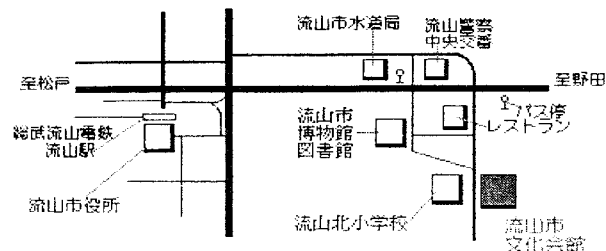

※文化会館駐車場は有料です。

- ⑤京成バス 松戸駅～江戸川台駅間
「文化会館入口」下車徒歩3分

北部学園…北部公民館

〒270-0103

流山市美原1丁目158番地の2

TEL 04-7153-0567

FAX 04-7153-0967

交通

- ①東武野田線江戸川台駅（西口）
下車徒歩5分
- ②グリーンバス 江戸川台駅行
「北部公民館入口」下車徒歩約1分
- ③京成バス 松戸駅行・江戸川台駅行
「北部中学校前」下車徒歩約3分

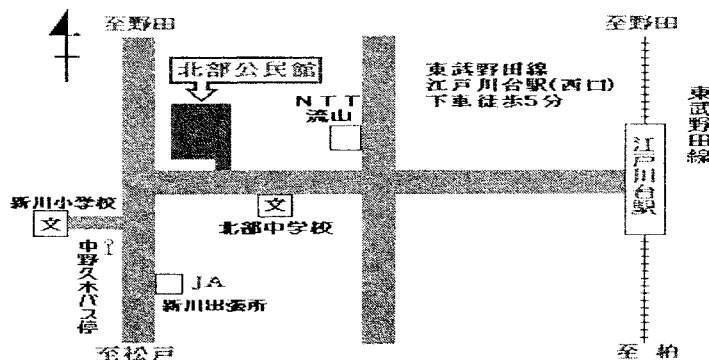

東部学園…東部公民館

〒270-0145

流山市名都借756番地の4

TEL 04-7144-2988

FAX 04-7143-3043

交通

- ①JR 常磐線南柏駅（西口）下車徒歩20分
- ②東武バスイースト南柏駅行・免許センター
東部公民館」下車徒歩約1分
- ③グリーンバス松ヶ丘ルート
「東小学校前」下車徒歩約3分

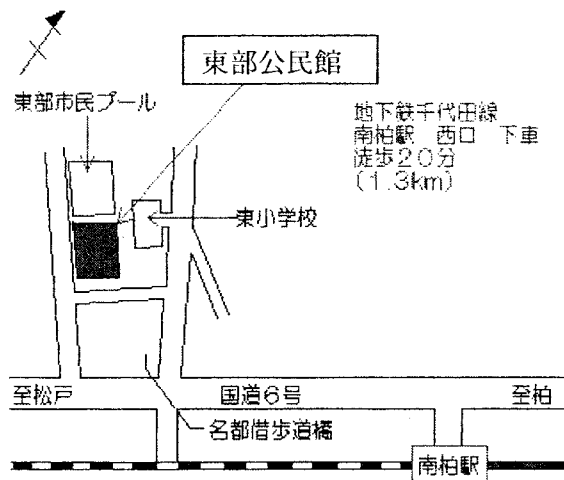

初石学園…初石公民館

〒270-0121

流山市西初石4丁目381番地の2

TEL 04-7154-9101

FAX 04-7154-9108

交通

- ①東武野田線「初石駅」下車徒歩約5分
- ②つくばエクスプレス
「流山おおたかの森駅」下車徒歩20分

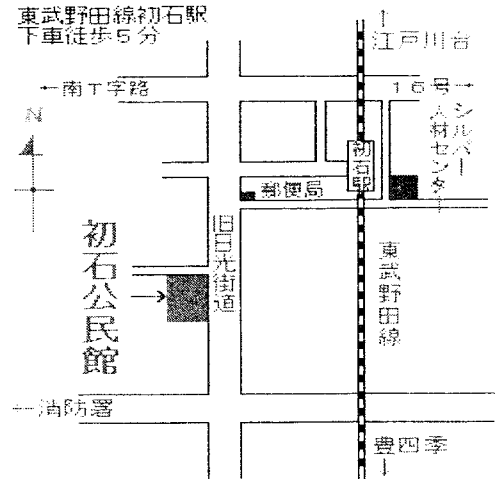

南流山学園…南流山センター

〒270-0163

流山市南流山3丁目3番地の1

TEL 04-7159-4511

FAX 04-7159-4527

交通

- ①JR 武蔵野線・つくばエクスプレス線
「南流山駅」下車徒歩4分
- ②京成バス松戸駅行・江戸川台駅行
「南流山センター」下車徒歩約1分

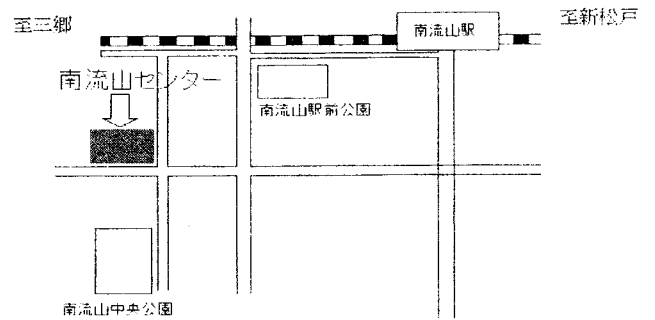

車の利用について…

ゆうゆう大学学生のお車のご利用はご遠慮ください。
中央学園・合同公演会等への参加は、文化会館（中央公民館）
の駐車場は有料です。
また、各学園の駐車場は狭いためご協力お願い致します。